PLAN DE ZONAGE DU PLUi

RÉVISION GÉNÉRALE N°1

MODIFICATION N°3 - Approuvée le 17 Novembre 2025

Commune de Rives-du-Loir-en-Anjou (Secteur Sud)
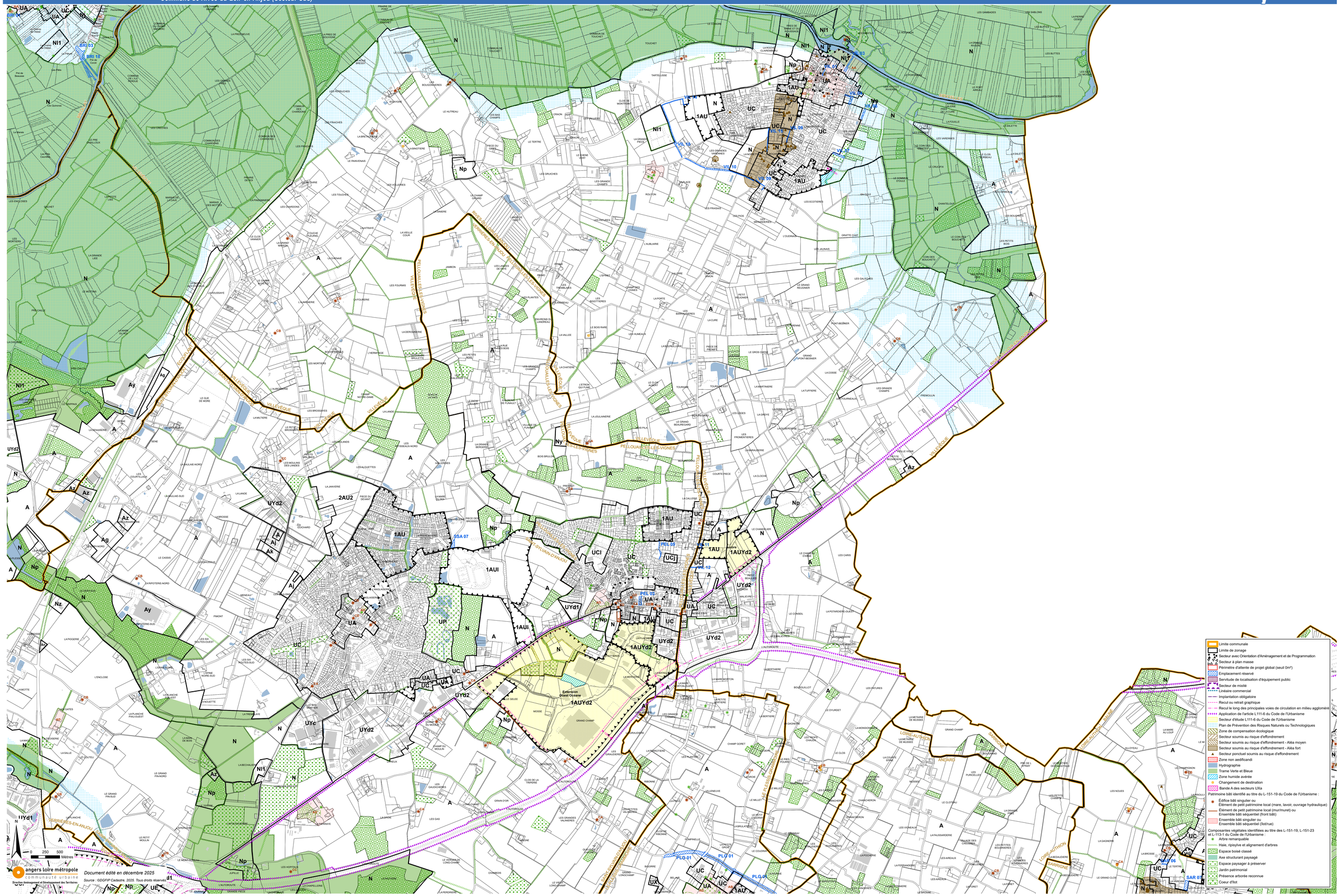
RIVES-DU-LOIR-EN-ANJOU SUD