PLAN DE ZONAGE DU PLUi

RÉVISION GÉNÉRALE N°1

Approbation - Délibération du 13 septembre 2021

Commune de Rives-du-Loir-en-Anjou (Secteur Nord)
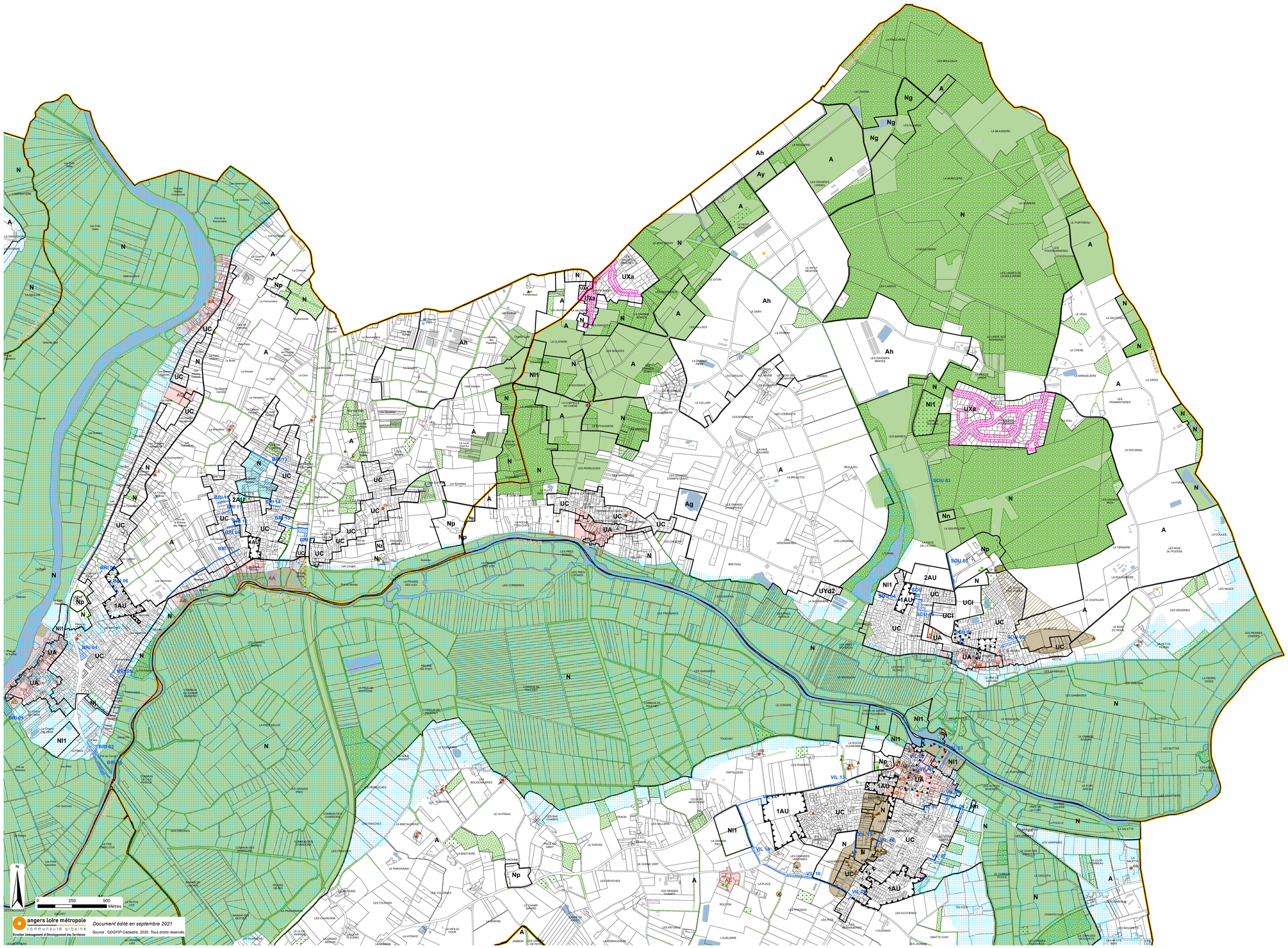
RIVES-DU-LOIR-EN-ANJOU NORD