PLAN DE ZONAGE DU PLUi

RÉVISION GÉNÉRALE N°1 - MODIFICATION N°1

Approuvée le 10 Juillet 2023

VERRIÈRES-EN-ANJOU

Commune de Verrières-en-Anjou

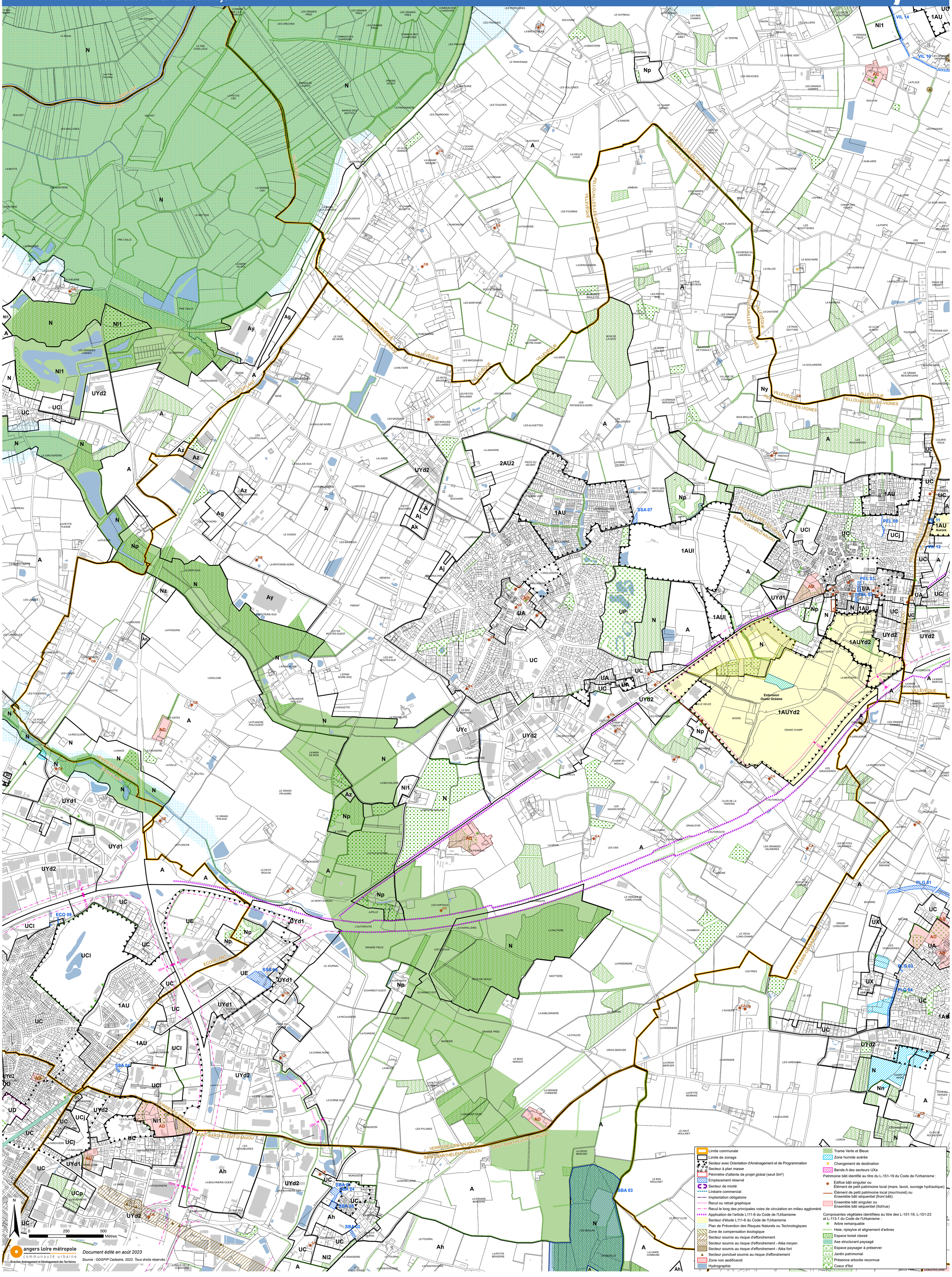

angers loire métropole
communauté urbaine
Direction Aménagement et Développement des Territoires

Document édité en août 2023

Source : ©DGFIP Cadastre, 2022. Tous droits réservés.