PLAN DE ZONAGE DU PLUi

RÉVISION GÉNÉRALE N°1 - MODIFICATION N°1

Approuvée le 10 Juillet 2023

Commune de Saint-Léger-de-Linières

SAINT-LÉGER-DE-LINIÈRES

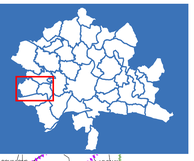

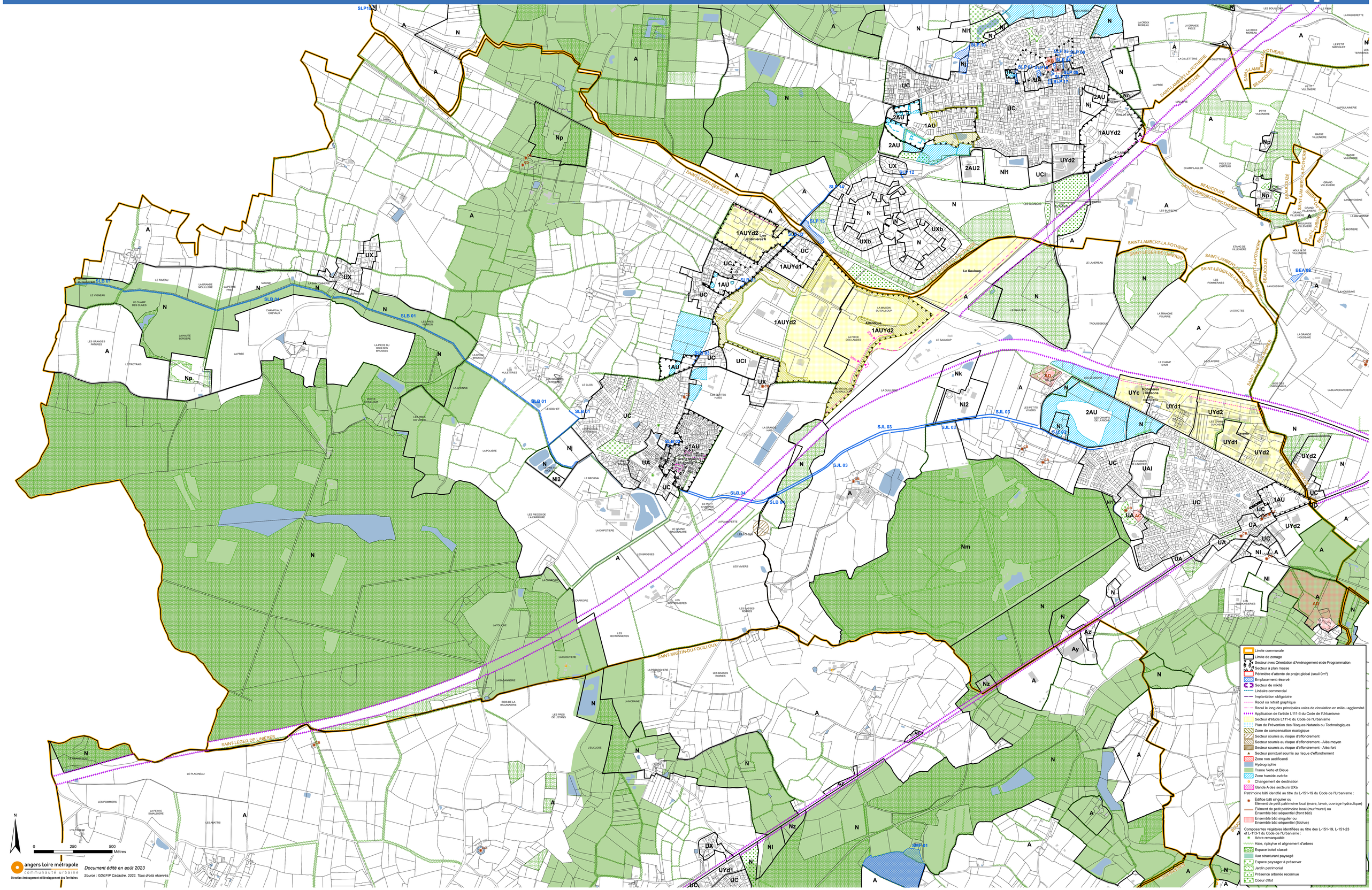

angers loire métropole
communauté urbaine
Direction Aménagement et Développement des Territoires

Document édité en août 2023

Source : ©DGFiP Cadastre, 2022. Tous droits réservés.