PLAN DE ZONAGE DU PLUi

RÉVISION GÉNÉRALE N°1 - MODIFICATION N°1
Approuvée le 10 Juillet 2023

Commune de Saint-Clément-de-la-Place

SAINT-CLÉMENT-DE-LA-PLACE

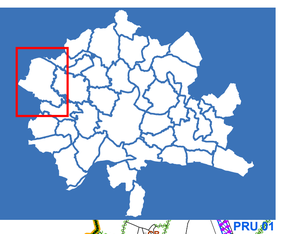

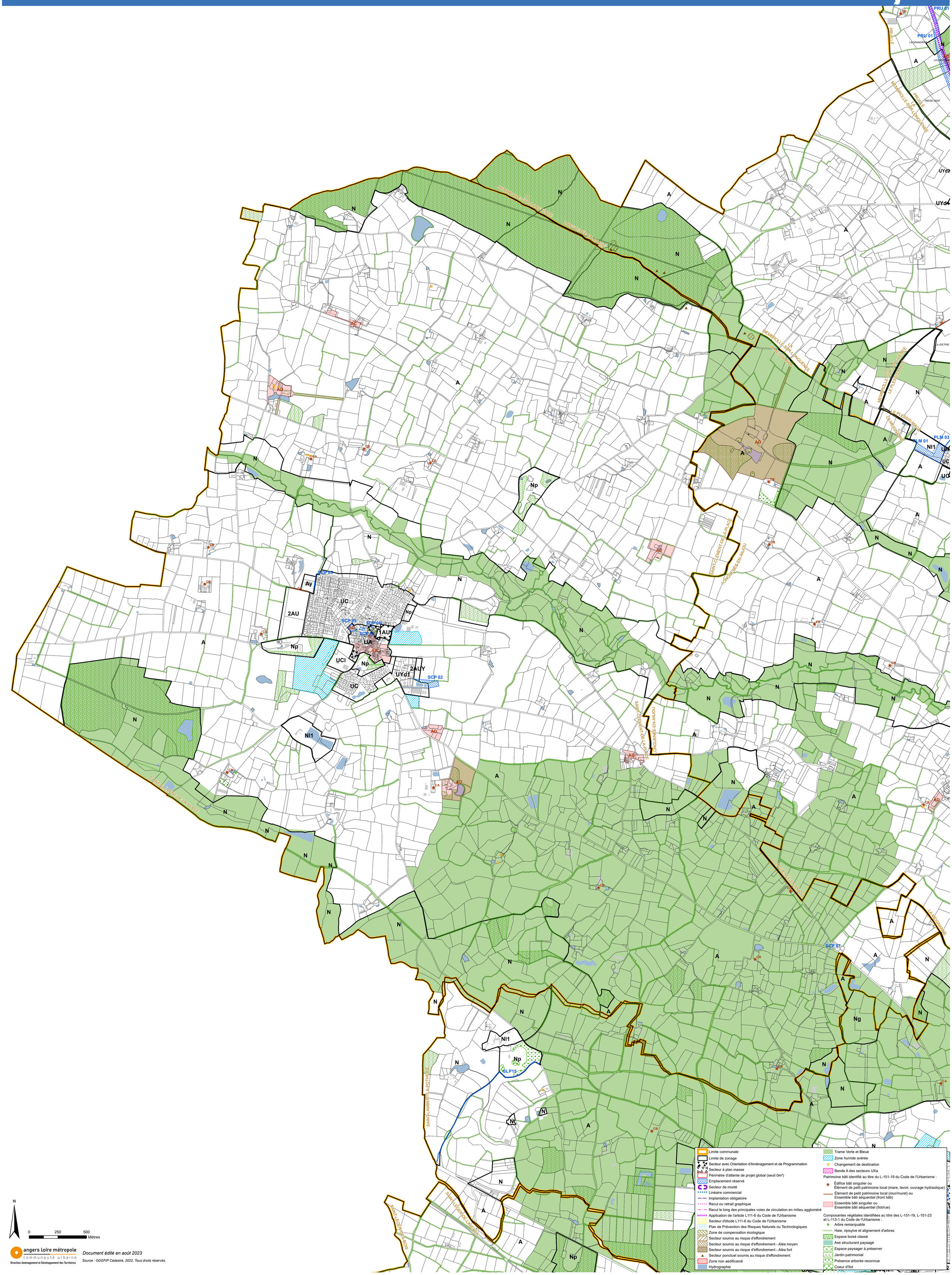

angers loire métropole
communauté urbaine
Direction Aménagement et Développement des Territoires

Document édité en août 2023

Source : ©DGFIP Cadastre, 2022. Tous droits réservés.