PLAN DE ZONAGE DU PLUi

RÉVISION GÉNÉRALE N°1 - MODIFICATION N°1

Approuvée le 10 Juillet 2023

Commune de Bouchemaine
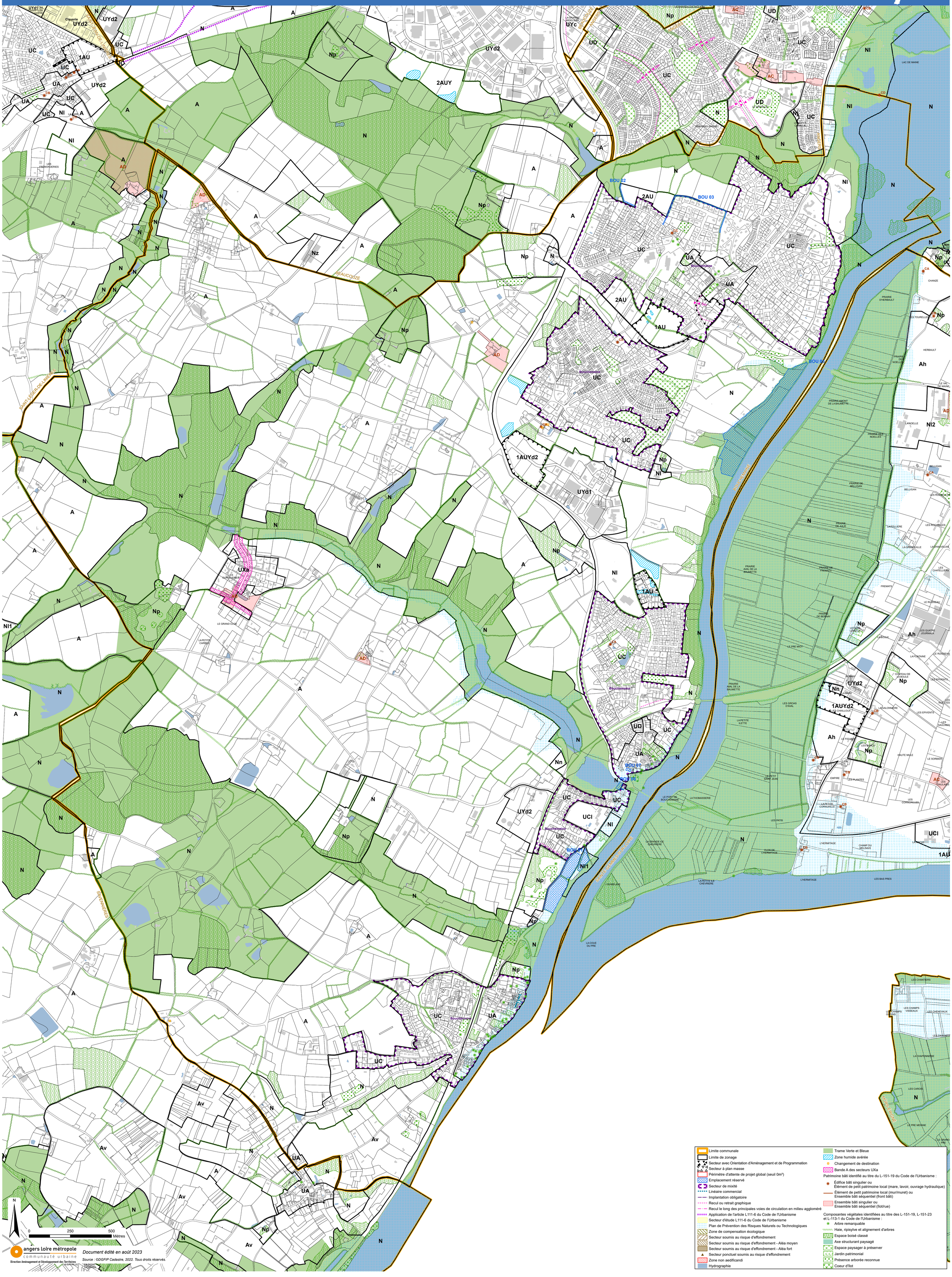
BOUCHEMAINE