PLAN DE ZONAGE DU PLUi

RÉVISION GÉNÉRALE N°1 - MODIFICATION N°2
Approuvée le 14 mars 2024

Commune de Longuenée-en-Anjou (Secteur Sud)

LONGUENEE-EN-ANJOU SUD

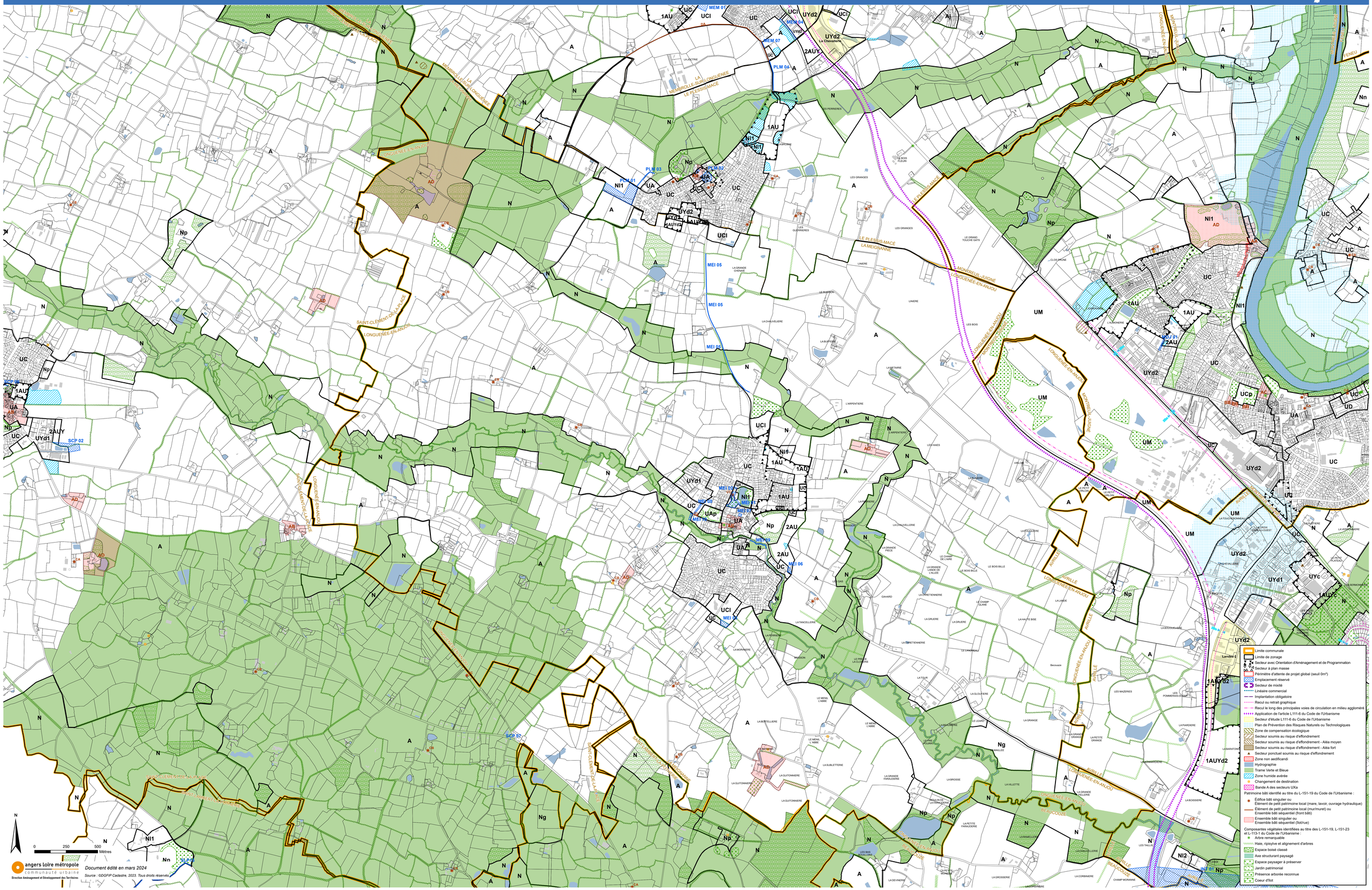

angers loire métropole
communauté urbaine
Direction Aménagement et Développement des Territoires

Document édité en mars 2024

Source : EDIGPIP Cadastre, 2023. Tous droits réservés.