PLAN DE ZONAGE DU PLUi

RÉVISION GÉNÉRALE N°1

Approbation - Délibération du 13 septembre 2021

Commune de Longuenée-en-Anjou (Secteur Sud)

LONGUENEE-EN-ANJOU SUD

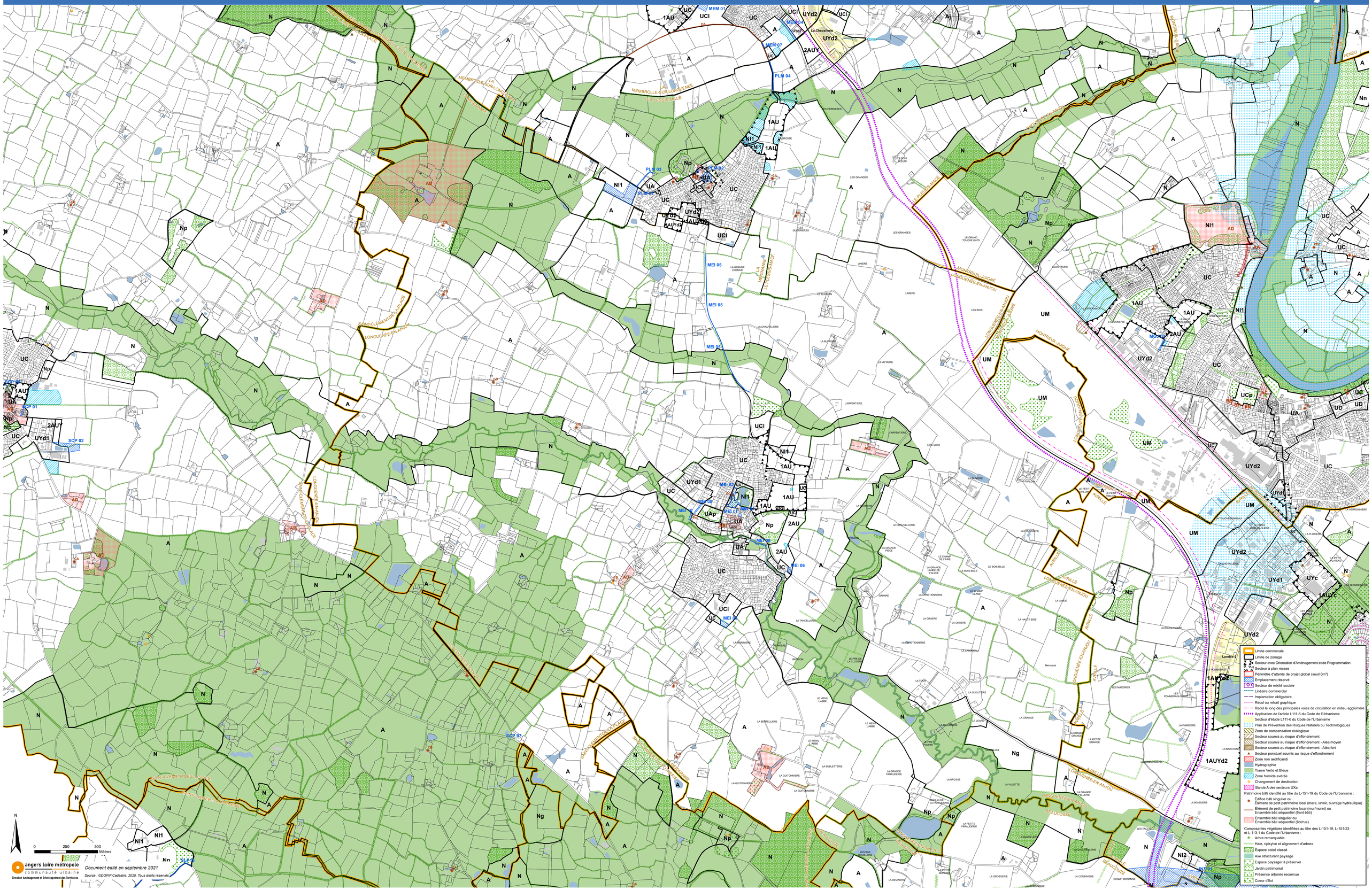

angers loire métropole
communauté urbaine
Direction Aménagement et Développement des Territoires

Document édité en septembre 2021

Source : ©DGFIP Cadastre, 2020. Tous droits réservés.